

MYFXTOOL

交易助手及使用手册

本地跟单、盈亏统计、账户分析

本地跟单

使用介绍

在主界面点击“本地跟单”按钮弹出功能窗口设置喊单账户或设置跟单账户参数。

选择“跟单账户”模式填写参数点击“开始”即可运行

运行前需将MT4的自动交易点开



选择“喊单账户”模式点击开始即运行

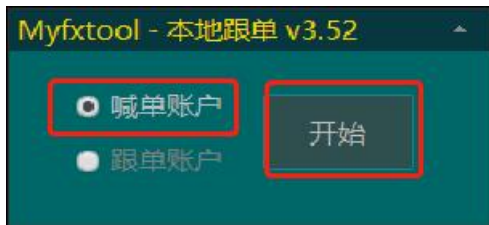

跟单倍数：
填写值为**正数**，
按填写倍数跟随。
填写值为**负数**，
按固定手数跟随。
例：如想设置固定手数0.1手跟单，填入-0.1



注：本地跟单加载的货币兑框框不得关闭，关闭即断开

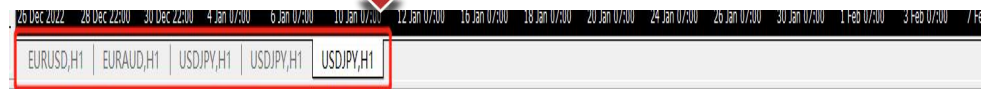

当浮亏超过设定值时，账号不再跟随执行开仓信号，仅跟随离场信号执行，直至浮亏降至设定值以下。

例：A为主账号 B为跟单账号
浮亏跟单：-1000
当A账号浮亏**超过1000**但还有新单入场，**B账号停止跟单**；A账号有单子出场，**B账号跟着出场**。

当A账号浮亏**回到1000以内**且有新单入场，**B账号跟着入场**；A账号有单子出场，**B账号跟着出**。

MYFXTOOL

盈亏统计 使用介绍

在主界面点击“**盈亏统计**”按钮弹出统计窗口。

可收起界面

资金曲线：点击选择“**true**”即可打开

详见第2页

点击“**设置**”即可设置显示界面内容

Myfxtool - 盈亏统计 v3.53 www.myfxtool.com

日期	盈亏	手数	最大	最小	单量	多单	空单	手续费	库存费	盈亏/手数	累计盈亏	出入金	净值	增长%	最大净值	最大%	最小净值	最小%	净值波幅	最大浮盈	最大浮亏	声音播放	窗口颜色
21																							
2023.02.08																							
2023.02.07																							
2023.02.06																							
2023.02.05																							
2023.02.03																							
2023.02.02																							
2023.02.01																							
2023.01.31																							
2023.01.25																							
2023.01.24																							
2023.01.23																							
2023.01.20																							
2023.01.19																							
2023.01.18																							
2023.01.17																							
2023.01.13																							

日期	<input checked="" type="checkbox"/>	库存费	<input checked="" type="checkbox"/>	最小%	<input checked="" type="checkbox"/>
盈亏	<input checked="" type="checkbox"/>	盈亏/手数	<input checked="" type="checkbox"/>	净值波幅	<input checked="" type="checkbox"/>
手数	<input checked="" type="checkbox"/>	累计盈亏	<input checked="" type="checkbox"/>	最大浮盈	<input checked="" type="checkbox"/>
最大	<input checked="" type="checkbox"/>	出入金	<input checked="" type="checkbox"/>	最大浮亏	<input checked="" type="checkbox"/>
最小	<input checked="" type="checkbox"/>	净值	<input checked="" type="checkbox"/>	声音播放	<input checked="" type="checkbox"/>
单量	<input checked="" type="checkbox"/>	增长%	<input checked="" type="checkbox"/>	窗口颜色	<input type="text"/>
多单	<input checked="" type="checkbox"/>	最大净值	<input checked="" type="checkbox"/>		<input type="range"/>
空单	<input checked="" type="checkbox"/>	最大%	<input checked="" type="checkbox"/>		
手续费	<input checked="" type="checkbox"/>	最小净值	<input checked="" type="checkbox"/>		

盈亏统计

使用介绍

“交易轨迹”功能点击“ture”即可显示



界面右方会显示交易过的货币兑
双击即可打开货币兑界面。



交易轨迹会以**蓝色**和**红色**的
线段显示在K线上。

蓝色代
表**涨**单

红色代
表**空**单

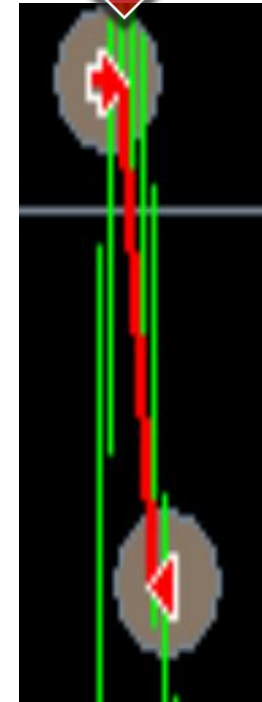
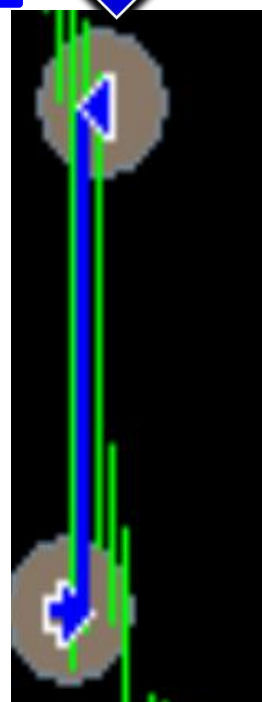

04 | 账户分析 使用介绍

在主界面点击“**账户分析**”按钮弹出统计窗口。

信号网址：填写你想要分析的账户网址，点击“确定”即可加载

目前仅限FOLLOW ME社区和MQL4社区



账号加载后即可开启功能项

填入网址后会根据不同平台时区自动填入时差，若K线图对不上数据可手动填入时差进行修改

MYFXTOOL

感谢观看



官方网址 & 官方微信

